# SAFETY FLASH 24-91
# PERSONEN ÜBER BORD VERHINDERN

PLATFORM ZERO INCIDENTS

**In der Binnenschifffahrt kommt es regelmäßig dazu, dass jemand über Bord geht. Diese Unfälle führen nicht selten zum Ertrinken.**

## GOOD PRACTICE

- v Sicherheitsschuhe tragen.
- v Laufwege mit Rutschhemmung versehen.
- v Sicherung bei Arbeiten im Gangbord (wenn kein Geländer vorhanden ist).
- v Sorgen Sie für einen sicheren Überstieg und führen Sie diesen Überstieg vorsichtig aus.
- v Sorgen Sie für einen aufgeräumten Arbeitsplatz.
- v Eine LMRA (Last-Minute-Risikoanalyse) durchführen.
- v Tragen einer Rettungsweste **(letzter Ausweg)**.

## BAD PRACTICE

- x Tragen von ungeeignetem Schuhwerk.
- x Auf einem rutschigen Deck laufen.
- x Ein unordentlicher Arbeitsplatz.
- x Faulheit, Eile, „Das wird mir nicht passieren“-Einstellung.

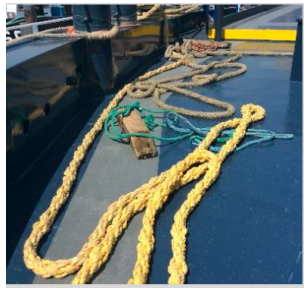

## FRAGEN ZUR DISKUSSION

- Welche persönliche Schutzausrüstung haben wir an Bord? Sind diese ausreichend?
- Wo müssen wir an Bord entlanggehen, obwohl es keine Antirutsch-Farbe gibt?
- Wie helfen wir einander, nicht über Bord zu gehen? (Zum Beispiel: Umgang mit unsicherem Verhalten)

*Haftungsausschluss: Die Informationen in diesem Dokument wurden mit größtmöglicher Genauigkeit zusammengestellt. Platform Zero Incident und ihre Teilnehmer können jedoch in keiner Weise für deren Inhalt haftbar gemacht werden. Das Ergreifen von Maßnahmen, Vorschlagen, Warnungen usw. sollte daher immer auf der Grundlage einer persönlichen Abwägung und Risikobewertung erfolgen. Die Weitergabe dieses Dokuments an Dritte ist gestattet, sofern dies in seiner ursprünglichen Form vorliegt.*